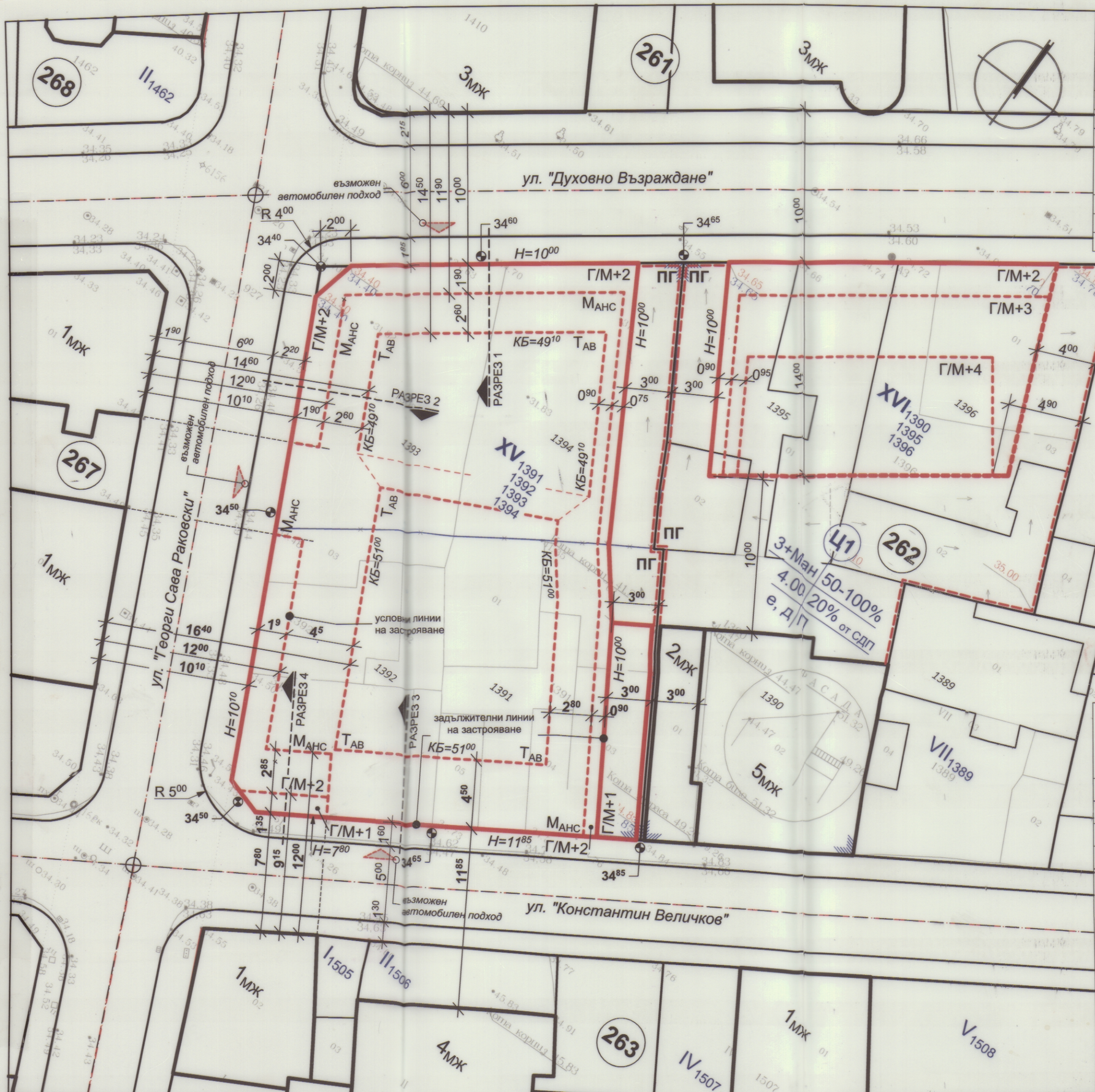

Градоустройствени показатели на УПИ XV1391,1392,1393,1394		
	постигнати	*нормативни*
Зона	Ц1	
квартал	262	
Площ на УПИ	962.24 м²	
Кинт	4.00	макс. 4.00
Плътност	92.13%	не се ограничава
Озеленяване	16.00 м² *21.12% от незастр. площ на УПИ*	мин. 15.15 м² *мин. 20% от незастр. площ на УПИ*
Етажност	3 + $М_{ан}$	3 + $М_{ан}$
Застроена площ	886.50 м²	не се ограничава
РЗП	3 848.96 м²	3 848.96 м²

Забележка: Показаните на чертежите *"условни линии на застрояване"* са примерни - тяхното разположение варира в зависимост от конкретните етажни височини.

ОДОБРЕНИЕ № РД-01-3554
гр. Русе, от 30.11.2016 г.
ОДОБРЯВАМ ПУП-ИПРЗ и РУП на УПИ XV-1391,1392, 1393,1394 и УПИ XVI-1390,1395,1396 в кв. 262 съгласно протокол N 23 от 16.11.2016 г.
на основание чл. 123 ал.2 и 110 ал.1, т.4, т.1 ал.1, т.1б ал.1, т.1в ал.1, т.1г ал.2, т.6 от ЗУТ
КМЕТ: КМЕТ
РУСЕ

"Александров - архитекти" ЕООД
gsm: 0898 527737 e-mail: alexandrov.arch@gmail.com

обект:	ПУП-ИПРЗ на УПИ XV-1391,1392,1393,1394 и УПИ XVI-1390,1395,1396 и РУП на УПИ XV-1391,1392,1393,1394 кв. 262 по плана на гр. Русе
възложител:	Пламен Илиев
чертеж:	РУП - ПЛАН ЗА ЗАСТРОЯВАНЕ
проектант:	арх. Владимир Александров, ППП КАБ № 03761
част:	Архитектура
фаза:	РУП
М 1:250	
лист:	А 2/3
май 2016 г.	
управител фирма:	Владимир Александров
съгласувал възложител:	Пламен Илиев

ПАЛАТА НА ПРОЕКТАНТИТЕ ПРАВОСПОСОБНОСТ
КАБ
арх. ВЛАДИМИР АЛЕКСАНДРОВ АЛЕКСАНДРОВ
Рег. № 03761
дата 05.2016 г. подпис