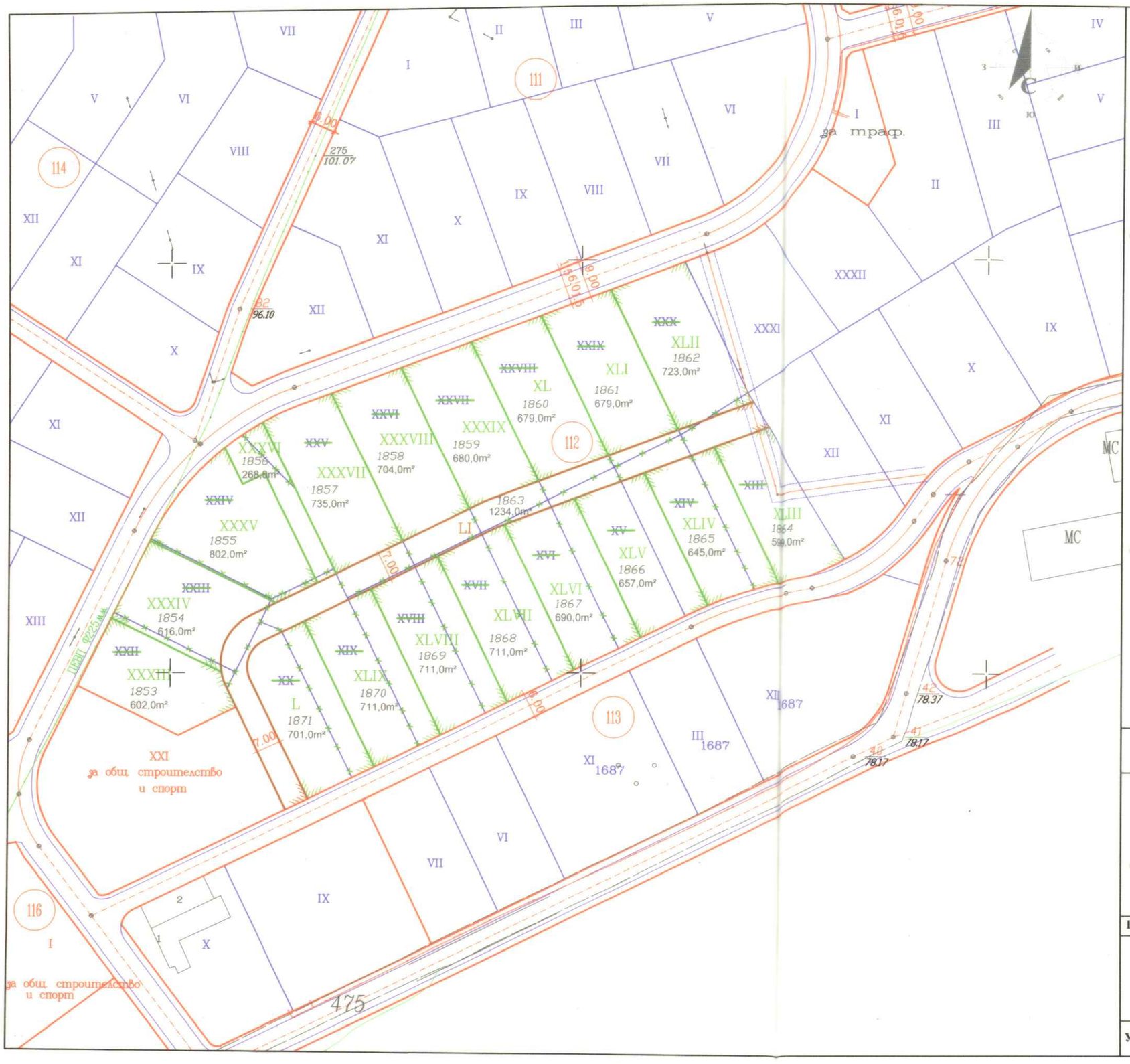

ЗАПОВЕД № РД-01-3334
ар.Русе, от 22.12. 2017 г.
ОДОБРЯВАМ ПУП-ИПР
на кв. 112, „Вилна зона"
ар.Русе с. Николово за УПИ: XLIII-1864, XLIV-1865, XLV-1866, XLVI-1867, XLVII-1868, XLVIII-1869, XLIX-1870, L-1871, LI-1863, XXXIII-1853, XXXIV-1854, XXXV-1855, XXXVI-1856, XXXVII-1857, XXXVIII-1858, XXXIX-1859, XL-1860, XLI-1861, XLII-1862
съгласно протокол
от 29/13.12.2017 на ОЕСУТ
на основание чл. 136, ал. 1 вв. вр. с чл. 134, ал. 2, т. 6
от ЗУТ
КМЕТ

Възложител:.....

/ Стефка Здравкова Тодорова /

ТРЪСТ-84 ООД ГРАД РУСЕ

Подробен устройствен план (ПУП) - Изменение план за регулация (ИПР) за урегулирани поземлени имоти (УПИ) XIII-1687, XIV-1687, XV-1687, XVI-1687, XVII-1687, XVIII-1687, XIX-1687, XX-1687, XXII-1687, XXIII-1687, XXIV-1687, XXV-1687, XXVI-1687, XXVII-1687, XXVIII-1687, XXIX-1687 и XXX-1687 кв.112, „Вилна зана" с.Николово, общ.Русе .

Проектант	инж. Иван Карамишев		коорд. система 1970г
ФАЗА: ПУП	ИЗМЕНЕНИЕ ПЛАН ЗА РЕГУЛАЦИЯ	Част: Геодезия	
		М 1:1000	Чертеж: 1
Управител	арх.т.Мариян Димитров		