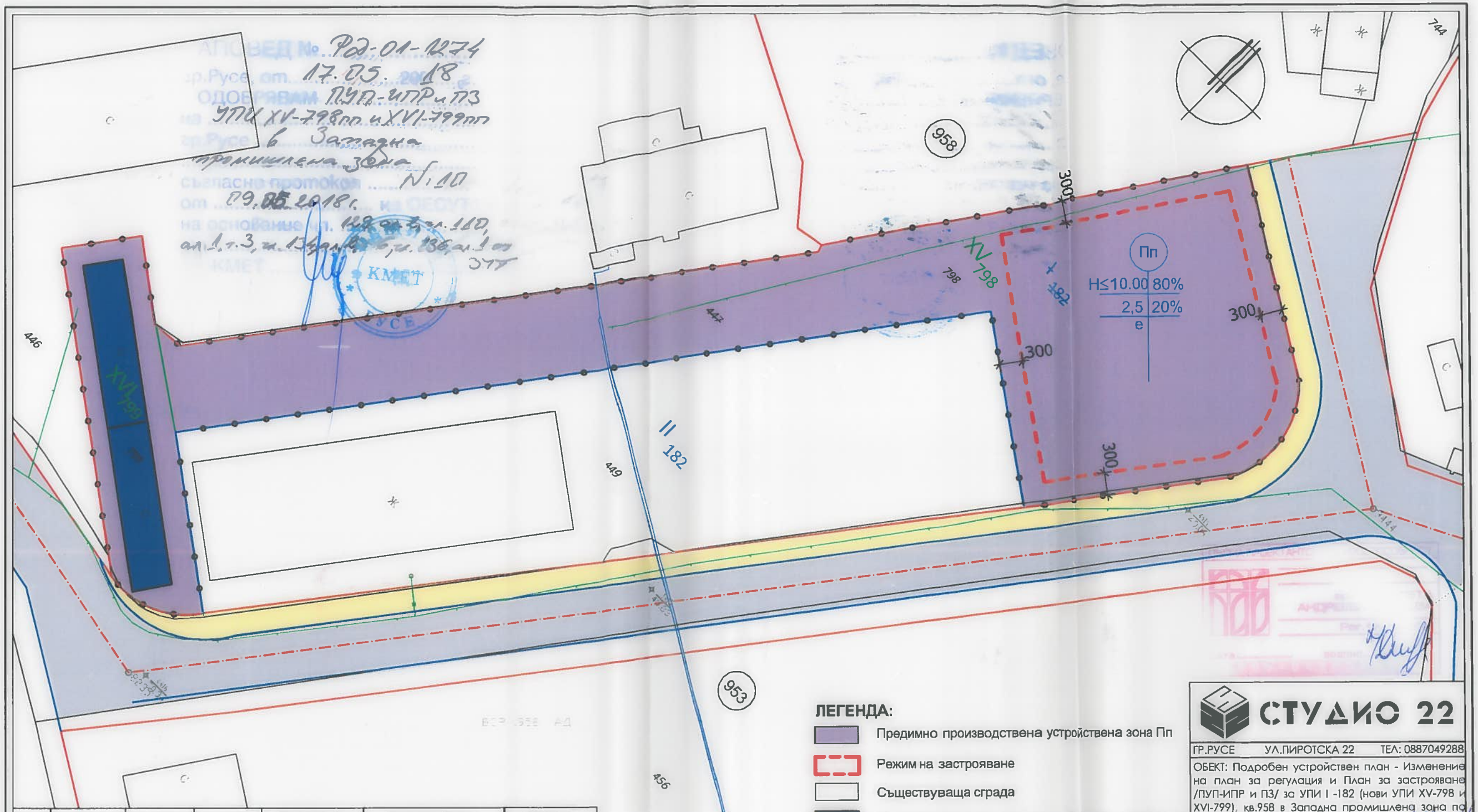

АПОВЕД № Рд-01-1274
гр.Русе, от 17.05.2018 г.
ОДОБРЯВАМ ПУП-ИПР и ПЗ
на УПИ XV-798пп и XVI-799пп
гр.Русе в Западна
промишлена зона
съгласно протокол № 10
от 09.05.2018 г. на ОЕСУТ
на основание чл. 129, ал. 2, чл. 110,
ал. 1, т. 3, чл. 134, ал. 2, т. 6, чл. 136, ал. 1 от ЗУТ
КМЕТ

Номер на квартал	Номер на поземлем имот и/или на урегулиран поземлен имот	Устройствена зона	Поземлен имот с установено предназначение	Височина в м (Етажност)			Градоустройсвени параметри			Начин на застрояване		
				Задължителна	Максимална	Възможна "от - до"	Плътност на застрояване (Пзастр.)	Интензивност на застрояване (КИНТ)	Минимална озеленена площ	Свободно - е	Свързано в два имота - д	Свързано - с
1.	2.	3.	4.	5.	6.	7.	8.	9.	10.	11.	12.	13.
							40-80%	1.00-2.50	20-40%			
958	XV - 798	Пп - предимно производствена зона	производствени и складови дейности	-	10	-	80%	2.50	20%	●	-	-
	XVI - 799			-	10	-	80%	2.50	20%	●	-	-

ЛЕГЕНДА:

- Предимно производствена устройствена зона Пп
- Режим на застрояване
- Съществуваща сграда
- Съществуваща производствена сграда, запазва се
- Тротоари и алеи
- Обслужващи улици
- Вътрешна регулационна линия
- Улична регулационна линия
- Линия на промяна на регулация
- Ограничителна линия на застрояване
- Граница на промяна на режим на устройство и застрояване

СТУДИО 22

ГР.РУСЕ УЛ.ПИРОТСКА 22 ТЕЛ: 0887049288

ОБЕКТ: Подробен устройствен план - Изменение на план за регулация и План за застрояване /ПУП-ИПР и ПЗ/ за УПИ I -182 (нови УПИ XV-798 и XVI-799), кв.958 в Западна промишлена зона по плана на гр. Русе

ПРОЕКТАНТ:	арх. Н. Добрева
СЪГЛАСУВАЛИ:	
част Геодезия	инж. Д.Димитров
част ВиК	инж. И. Милев
част ЕЛ	инж. В. Табияшка
У-Л ФИРМА:	Росица Симеонова
ПЛАН ЗА ЗАСТРОЯВАНЕ	
ВЪЗЛОЖИТЕЛ:	Светозар Пенчев
	Росица Николова

част: архитектура	фаза: ПУП	ЧЕРТ. №1
дата: 03.2018г.	М 1:500	